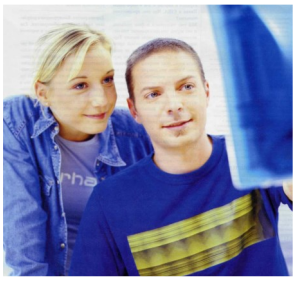

Лицейский мудрец

Вестник комитета по делам молодежи ПК-21, сентябрь2017

ГПОУ ЯО Профессиональный колледж №21
150006, Ярославль, Корабельная, 7
тел.: 46-28-04, e-mail: prof_kol_21@mail.ru

Подготовка квалифицированных кадров по профессиям:

- **Автомеханик (с получением прав категории «В», «С»)**
- **Мастер по обработке цифровой информации**
- **Повар, кондитер**
- **Слесарь по ремонту строительных машин**
- **Наладчик сварочного и газоплазморезательного оборудования**
- **Сварщик**

Подготовка специалистов среднего звена по профессиям:

- **Сварочное производство**
- **Технология продукции общественного питания**

Обучение бесплатное. Льготы: стипендия, бесплатное питание, отсрочка от призыва в армию.

Подробную информацию вы можете узнать на сайте pk21.edu.yar.ru

В колледже работает областной ресурсный центр сварочного профиля и создан учебный сварочный центр «Комацу».

Почему ты советуешь выпускникам учиться в нашем колледже?

Д. Ковригин (гр. 53-54 АМ): Здесь много практики и, поэтому, ты получишь полноценную профессию!

К. Башмаков (гр. 98-99ПОВ): Прекрасные условия для обучения, современное оборудование в мастерских, хорошие мастера и преподаватели. Кроме того, вкуснейшие, бесплатные обеды, которые мы готовим сами!

Д. Головач (гр. 8НСГО): Хорошая образовательная база и лучшая мастерская по сварке во всей области. Мастера и преподаватели внимательно относятся к ребятам. Вкусные обеды и «крутая» качалка в спортзале.

А. Балашова(98-99ПОВ): Веж - ливые преподаватели, хорошие ребята не только в группе, но и во всем колледже, достойные профессии. Учиться весело!

Д. Чилий (гр. 11МОЦИ): Бесплатное питание, стипендия и возможность заработать после учебы в трудовом лагере. Всем нравятся различные мероприятия, которые готовят сами ребята, а также большой выбор профессий!

ТВОЯ ПРОФЕССИЯ-ПЕРВЫЙ ШАГ В УСПЕШНОЕ БУДУЩЕЕ!

Главной задачей колледжа в этом учебном году является подготовка к приёму студентов в 2018. Инженерно-педагогический коллектив разрабатывает программы новых профессий и модернизирует те, которые есть сейчас. Так, например, профессия **"Мастер по обработке цифровой информации"** будет на порядок выше, то есть колледж будет выпускать **системных администраторов.** Появятся профессии, которые заинтересуют будущих студентов и их родителей – это ***"Мастер ЖКХ"*** или ***«Боец МЧС»***. Одна из этих профессий будет открыта на будущий год. Для этих профессий необходимы наши сварочные мастерские, на базе которых проводятся конкурсы и олимпиады сварщиков Ярославской области. Будет расширена категория прав для **автомехаников и слесарей по ремонту автомобилей**.

Профессия ***"Повар кондитер"*** получила своё продолжение. Мы выпускаем теперь **технологов продукции общественного питания.** Открываются две группы для **восьмиклассников: слесарь механосборочных работ и электросварщик.**

Ждём выпускников школ в нашем колледже! Чтобы быть успешным в будущем, нужно выбрать правильную профессию, которая будет приносить радость, доход и способствовать развитию карьерного роста.

Кусков В.И директор ПК № 21

НАША ГОРДОСТЬ - НАШИ ВЫПУСКНИКИ!

Виктор Тихомиров (гр. 74-75 ПОВ, мастер п/о В.Л. Кунева) закончил лицей №21 в 2013году. Виктор учился хорошо и активно участвовал в общественной жизни нашего учебного заведения. Проработав немного в Ярославле, он переехал в в Санкт-Петербург, где изучал кухни народов мира, работая сначала в ресторане французской кухни, а потом в итальянской.

«Первое время было тяжело, но, чтобы добиться желаемого, надо много трудиться, что я и делал. Потом меня отправили в Германию, в Потсдам в ресторан с русской кухней. Было сложно работать, не зная языка, который пришлось учить. Германия мне понравилась, и я решил получить рабочую визу. Сейчас я живу и работаю в Потсдаме, получая хорошие деньги. Хотелось бы посоветовать всем выпускникам, кто стоит перед выбором профессии, чтобы приходили учиться в наш, теперь уже колледж №21, много трудиться, а профессии научат наши мастера».

21 СЕНТЯБРЯ МЕЖДУНАРОДНЫЙ ДЕНЬ МИРА

НАША ГОРДОСТЬ - НАШИ ВЫПУСКНИКИ!

Ольга Назарова, выпускница группы 5 ОЭ 2013 года, работает в Райффайзен Банке. Она начинала с должности младшего специалиста. А это значит, обрабатывала клиентов на телефоне, вносила информацию в такие программы, как Microsoft Word, Microsoft Excel, Microsoft PowerPoint, то есть, делала все то, чему училась в колледже. Через полгода хорошей работы, Ольгу заметили и повысили до специалиста, поэтому, нужно было работать ещё качественнее, еще быстрее. Став старшим специалистом, девушка получила в свое подчинение 15 человек. «Сейчас я стала ведущим специалистом. На сегодняшний день руковожу составом из 47 человек. По сравнению с другими отделами мы работаем быстро, качественно и дружно. Мои сотрудники всегда становятся лучшими и получают награды» - говорит Ольга. «В нашем любимом, тогда ещё, лицее я обучалась по специальности «Оператор ЭВМ». Моим мастером и человеком, который открыл для меня мир компьютеров, был Митрофанов Евгений Владимирович. Он научил меня делать открытки в фотошопе 😄, а если серьёзно, то без него я бы не знала, как делать презентации, как создавать таблицы и формулы, а в моей работе это очень важно! Годы, проведённые в лицее, подарили мне массу знаний, которыми я пользуюсь по сей день. Если бы мне предложили вернуться в студенческие годы, то я бы вернулась!

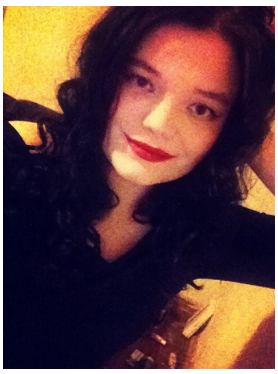

Совет ребятам, которые на данный момент обучаются: "Не сомневайтесь в себе и не давайте повода кому-то сомневаться в вас, потому что уверенность приводит к успеху!"

Материалы подготовила Романова Е.А.
Технический редактор Саватина Е.В.

Я работаю по профессии автомехаником и водителем категории С в пищевой промышленности . Интересно ездить в разные города, развозить продукты, знакомиться с новыми людьми и т.д. Мне нравится моя работа, хотя она достаточно сложная, ответственная и забирает кучу нервов ! Сложно было найти работу, т.к. везде требуется стаж, а у меня его не было, поэтому работаю около года.

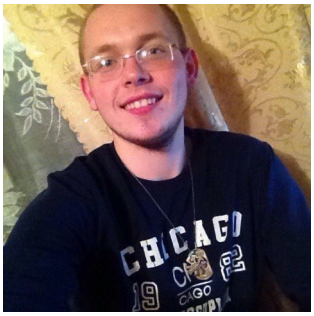

Воспоминаний о колледже много, все приятные. Мне очень нравились преподаватели, которые были подкованы по любым вопросам, что ещё больше подтверждало их квалификацию. Они все понятно и доступно объясняли. Только в лицее я понял, что значит слаженность не только коллектива обучающихся, но и преподавателей!

Хочу пожелать студентам не пропускать занятия и серьёзно относится к своей профессии. Поверьте, пропустив хотя бы одно занятие, вы плохо усвоите материал!

Нужно не просто слушать на парах, но и вникать в суть сказанного, ибо в жизни это очень пригодится!

Константин Панфилов группа 45-46АМ (2013-2016)

ОБЩЕСТВЕННАЯ РАБОТА ПОМОГАЕТ УЧЕБЕ!

15 сентября 2017 на базе ЯПК № 21 прошёл областной конкурс профмастерства по профессии “ сварщик “. 15 лучших сварщиков показали свои профессиональные знания в теории и практике. Торгово-промышленная палата была организатором этого серьезного соревнования. Д. Красновец (гр.8 НСГО, мастер п/о А. Смирнов), «бронзовый» призёр конкурса сварщиков , впервые участвовал в таком престижном соревновании. Из группы Даниила было 5 участников, но юноша оказался самым профессиональным. Не смотря на то, что участники были достаточно взрослыми (возраст 20-50 лет), неделя подготовки с опытными мастерами С. Головым и А. Смирновым , дала результат.

«Профессию сварщика я выбрал по совету родителей и понял, что они были правы. Моя профессия востребована в экономике страны и, по-настоящему, мужская», - говорит Даниил, - «Мне повезло с группой и колледжем. Большинство ребят настроены на серьёзную учёбу, а преподаватели и мастера всегда готовы помочь в этом. Благоприятная атмосфера, созданная в колледже педагогическим коллективом, помогает получить , не только профессию , но и воспитывает студента как личность и полезного члена общества . Мы много занимаемся общественными делами и это положительно влияет на учёбу.»

О. Харитонов (гр. 8НСГО): «Даниил – человек разносторонних интересов и хороший друг “ .
И. Потемкин (гр. 8НСГО): « Даниил трудолюбивый и целеустремленный. Он интересуется политикой . Мы гордимся его успехами».
А.С. Смирнов (мастер п/о гр. 8 НСГО) : « Даниил – молодец! Он правильно выбирает цели. Он уважаемый человек в группе»
И.В. Березина (зам. директора ЯПК № 21): « Профессия сварщика пользуется спросом на рынке труда. Наши студенты -сварщики известны не только в Ярославской области , но и в России . Ждём новых студентов , которые продолжат славную традицию своих предшественников, став классными специалистами и прославив не только колледж, но и нашу